

LECCIONES APRENDIDAS

Caída de personas. Accidente leve

El día 07 de febrero de 2019 siendo las 3:00 pm se encontraba la señora María Alejandra Irgeui Serna, descendiendo por las escaleras (laterales) de ingeniería industrial, las cuales se encontraban mojadas ya que minutos antes había llovido, al pisar en uno de los escalones se resbala, cayendo a nivel del piso golpeándose el tobillo del pie derecho.

LECCION APRENDIDA NO°2

MARIA ALEJANDRA IREGUI

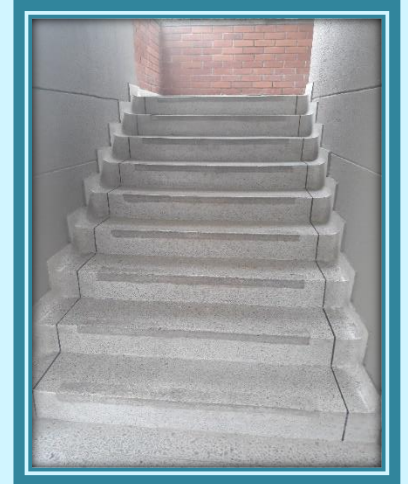

ESCALERAS DE INDUSTRIALES DONDE OCURRIO EL EVENTO

ANALISIS CAUSAL



1. Escaleras mojadas
2. Escaleras sin pasamanos y cinta antideslizante
3. Falta de atención a las condiciones del ambiente

Como evitar la repetición de eventos de este tipo:



1. Caminar a paso moderado y prestando atención a las condiciones del piso
- 3 Realizar inspección de seguridad en el lugar de ocurrencia (SST)
4. Evite trasladarse con ambas manos ocupadas