

LECCIONES APRENDIDAS

Caída de personas. Accidente leve

El día 31 de enero de 2019 siendo las 6:00 pm se encontraba la señora Ana María Toro Cartagena, desplazándose por las escaleras de industriales para dirigirse hasta la salida después de haber cumplido con su jornada laboral, al pisar en uno de los escalones, no se percata de una cascara de mango que se encuentra allí, y se resbala cayendo 3 escalones, golpeándose el pie derecho, lo que le ocasiono fractura de la falange del segundo dedo del pie derecho..

LECCION APRENDIDA NO°1

ANA MARIA TORO CARTAGENA

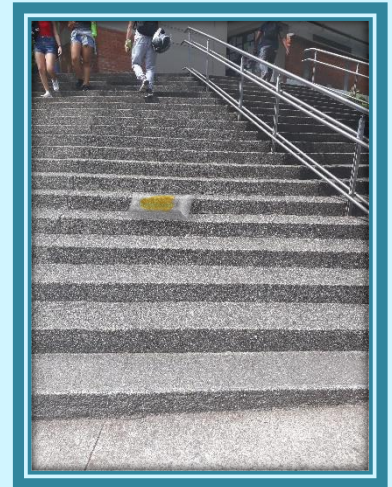

ESCALERAS DE INDUSTRIALES DONDE SE ENCONTRABA LA CASCARA DE MANGO

ANALISIS CAUSAL



1. Falta de atención a las condiciones del ambiente
2. Uso de calzado (sandalias)
3. Residuo orgánico generado por terceras personas

Como evitar la repetición de eventos de este tipo:



1. Caminar a paso moderado y prestando atención a las condiciones del piso
2. Uso de calzado apropiado (zapato cerrado)
- 3 Haga uso de los pasamanos de las escaleras
4. Evite trasladarse con ambas manos ocupadas